

Scheda sintetica

Offerta a prezzo variabile per la fornitura di Energia Elettrica

Nome offerta BUSINESS LUCE PC

Codice offerta 025867ESVFL03XX0000000426PCEBPUN

Validità dal 01/04/2026 al 30/06/2026

Venditore	Sinergy Luce e Gas - Olimpia S.r.l. www.sinergylucegas.com Indirizzo: Via Aurelio Saffi 2/D - 37123 VR Numeri Utili: <ul style="list-style-type: none">• 800 113 850 (Numero Verde gratuito da rete fissa)• 045 511 8503 (da cellulare o estero con costi variabili in funzione dell'operatore) PEC: olimpiavr@pec.it
Durata del contratto	Le condizioni economiche hanno durata di 12 mesi
Condizioni Offerta	Offerta riservata a Clienti finali titolari di utenze ad uso "altri usi"
Metodi e canali di pagamento	<ul style="list-style-type: none">• Addebito in conto corrente• Bonifico Bancario• Bollettino Postale
Frequenza di fatturazione	L'emissione della bolletta è mensile.
Garanzie richieste al cliente	Nessuna

Condizioni Economiche

Prezzo

Prezzo Variabile

Costo per consumi

Indice

PUN_INDEX_GME

Periodicità Indice

Mensile

Grafico Indice

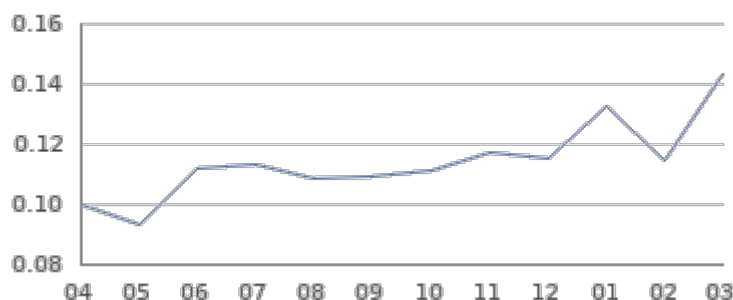

Totale

$PUN_INDEX_GME * 1,100 + 0,030299 \text{ €/kWh}^*$

Costo fisso anno

Costo per potenza anno

144,00 €/POD/Anno*

0,00 €/kW*

Altre voci di costo

Utenza	Trasporto e Gestione del contatore			Oneri di sistema			Componente ASOS		
	Quota fissa (€/POD/Anno)	Quota energia (€/kWh)	Quota potenza (€/kW)	Quota fissa (€/POD/Anno)	Quota energia (€/kWh)	Quota potenza (€/kW)	Quota fissa (€/POD/Anno)	Quota energia (€/kWh)	Quota potenza (€/kW)
BTA1,BT - 1,5 kW	28,88	0,015410	32,93	14,96	0,029589	17,06	11,94	0,027973	13,61
BTA2,BT - 3 kW	28,88	0,015410	31,19	14,96	0,029589	16,16	11,94	0,027973	12,89
BTA3,BT - 6 kW	28,88	0,015410	34,67	14,96	0,029589	17,97	11,94	0,027973	14,33
BTA4,BT - 10 kW	29,41	0,015410	34,67	15,24	0,029589	17,97	12,16	0,027973	14,33
BTA5,BT - 16,5 kW	29,41	0,015410	34,67	15,24	0,029589	17,97	12,16	0,027973	14,33
BTA6,BT - 80 kW	28,88	0,015390	32,93	14,96	0,029582	17,06	11,94	0,027968	13,61
BTIP,BT - ILL PUB	-	0,029860	-	-	0,051872	-	-	0,048741	-
BTVE,BT - VEIC ELE	-	0,072780	-	-	0,052421	-	-	0,044790	-

Altri
corrispettivi*



Inquadra il QRCode per visitare la pagina del sito dell'Autorità contenente i valori vigenti dei corrispettivi afferenti al dispacciamento, alla tariffa per l'uso della rete e agli oneri generali di sistema.

Imposte	Per maggiori informazioni circa le imposte applicate in bolletta, è possibile consultare il seguente link ARERA: https://bolletta.arera.it/bolletta20/index.php/home/elettricit/sintesi-degli-importi-fatturati-voci-di-spesa-e-prezzi-unitari
Sconti e/o bonus	Per i Clienti che scelgono la spedizione delle bollette in formato elettronico (PDF) è previsto uno sconto mensile di 1€ per punto di prelievo.
Prodotti e/o servizi aggiuntivi	-
Durata e condizioni rinnovo	Le presenti condizioni economiche saranno applicate per 12 mesi a partire dalla data di inizio della somministrazione. Al termine dei primi 12 mesi di fornitura il contratto si rinnoverà tacitamente alle medesime condizioni economiche ogni 12 (dodici) mesi, fatto salvo l'esercizio del diritto di recesso da comunicarsi al Fornitore con preavviso minimo di 30 (trenta) giorni.
Altre caratteristiche	Contributo in quota fissa pari a 50,00 euro per ciascuna eventuale richiesta di prestazione inerente la connessione dei punti di prelievo (quali a titolo esemplificativo, voltura, subentro, posa del contatore, spostamento del contatore, disalimentazione, aumento di potenza...)

*Escluse imposte e tasse.

Altre informazioni

Reclami, risoluzione delle controversie e diritti del consumatore	<p>Indirizzi utili per l'invio di reclami scritti:</p> <ul style="list-style-type: none"> • via email: reclami@sinergylucegas.com • via posta all'indirizzo di Sinergy Luce e Gas <p>Il Cliente potrà ricorrere gratuitamente alla procedura di risoluzione stragiudiziale delle controversie che dovessero insorgere nel corso della fornitura e riguardanti il Contratto. Per ulteriori informazioni inerenti le fasi e modalità della procedura, è a disposizione del Cliente l'informativa sul sito www.sinergylucegas.com oppure il Servizio Clienti del Fornitore al numero verde 800.113.850. Si segnala che dal 1 gennaio 2017, l'attivazione e l'espletamento della procedura di conciliazione, al fine di dirimere eventuali controversie tra Cliente e Fornitore, sono condizione necessaria per un eventuale ricorso alla soluzione giudiziale.</p> <p>Per maggiori informazioni si rimanda alla consultazione del sito web https://www.sportelloperilconsumatore.it/risoluzione-controversie/servizio-conciliazione-gen.</p> <p>Per ottenere ulteriori informazioni generali sui propri diritti e in merito al Codice di condotta commerciale, che impone precise regole di comportamento per i venditori, consulta il sito dell'Autorità di Regolazione per Energia Reti e Ambiente www.arera.it o chiama il numero verde 800 166 654</p>
Diritto di ripensamento	<p>Per il Clienti domestici il diritto di ripensamento va esercitato sempre in forma scritta entro 14 giorni solari dalla conclusione del Contratto ovvero dall'accettazione della richiesta di fornitura da parte di Sinergy Luce e Gas, per contratti stipulati in un luogo diverso dagli uffici commerciali di Sinergy Luce e Gas o attraverso forme di comunicazione a distanza (ad esempio, al telefono). Il termine del ripensamento è prorogato a 30 giorni per i contratti stipulati senza preventivo e concordato appuntamento con il cliente.</p>
Attivazione della fornitura	<p>L'attivazione della fornitura avverrà in base alle tempistiche stabilite dalla normativa vigente applicabile ed è in ogni caso subordinata al buon esito delle attività del Distributore Locale.</p>
Termine accettazione della proposta	<p>In caso di proposta contrattuale del cliente domestico o cliente non domestico, se il venditore non invia l'accettazione della proposta entro 45 giorni solari dalla sottoscrizione da parte del cliente, la proposta si considera decaduta.</p>
Dati di lettura	<p>Sinergy Luce e Gas emetterà le fatture sulla base dei quantitativi di energia rilevati dal Distributore locale.</p> <p>Al fine della misurazione dei consumi contabilizzati nella fattura di periodo, Sinergy Luce e Gas utilizzerà i dati di misura nel rispetto del seguente ordine:</p> <ol style="list-style-type: none"> a) dati di misura effettivi messi a disposizione dall'impresa di distribuzione; b) autoletture comunicate dal cliente finale; c) dati di misura stimati sulla base delle informazioni sui consumi storici del cliente a disposizione di Sinergy Luce e Gas.
Ritardo nei pagamenti	<p>Cliente Domestico.</p> <p>In caso di pagamento effettuato oltre i termini indicati, Sinergy Luce e Gas potrà richiedere al Cliente la corresponsione degli interessi di mora, calcolati su base annua al TUR - Tasso Ufficiale di Riferimento - maggiorato del tre e mezzo per cento, oltre alle eventuali ulteriori spese postali di sollecito di pagamento. In caso di mancato pagamento entro le scadenze previste in bolletta, il Fornitore avrà il diritto di attivare la procedura di morosità ai sensi della Delibera 258/2015/R/com.</p> <p>Cliente Business.</p> <p>In caso di pagamento effettuato oltre i termini indicati, Sinergy Luce e Gas potrà richiedere al Cliente la corresponsione degli interessi di mora di cui al D.Lgs 231/2002, oltre alle eventuali ulteriori spese postali di sollecito di pagamento. In caso di mancato pagamento entro le scadenze previste in bolletta, il Fornitore avrà il diritto di attivare la procedura di morosità ai sensi della Delibera 258/2015/R/com.</p>

Modalità di recesso

Modalità e tempistiche	<ul style="list-style-type: none"> • Recesso per cessazione fornitura: per le basse tensioni mediante richiesta scritta tramite raccomandata A/R con preavviso di un mese, mentre per le medie tensioni il preavviso è di 12 mesi. • Recesso per cambio fornitore: non è necessaria alcuna comunicazione. il passaggio al nuovo fornitore avverrà nei termini e con le modalità indicate dalla regolazione vigente.
Onere di recesso anticipato	Nessuno

Documenti allegati alla scheda sintetica

Modulo per l'esercizio al ripensamento.

Ogni ulteriore documento o informazione obbligatori ai sensi della normativa vigente.

Nota: In caso di proposta contrattuale del cliente domestico o cliente non domestico, se il venditore non invia l'accettazione della proposta entro 45 giorni solari dalla sottoscrizione da parte del cliente, la proposta si considera decaduta.

Operatore Commerciale

Codice identificativo o nominativo

Firma e data

DIRITTO DI RIPENSAMENTO

Da compilare e inviare esclusivamente nel caso in cui il Cliente voglia esercitare il diritto di ripensamento relativamente al Contratto cui tale modulo è allegato.

Il diritto di ripensamento, mediante l'invio del presente modulo debitamente compilato, deve essere esercitato entro il termine di 14 giorni decorrenti dalla data di ricevimento da parte del Cliente della lettera del Fornitore di conferma del Contratto (c.d. welcome letter).

L'inoltro può avvenire in una delle seguenti modalità:

- Energia Elettrica
- Gas Naturale

- Via posta all'indirizzo Sinergy Luce e Gas, Via Aurelio Saffi, 2/D - 37123 Verona (VR)
- Via fax al numero 045-6152569
- Via e-mail all'indirizzo servizioclienti@sinergylucegas.com

Con la presente comunicazione il sottoscritto

Nome e Cognome			
Nato a		il	
Codice Fiscale			
Residente in via			
Città	Prov.	CAP.	

Notifica il recesso dal

Servizio ENERGIA ELETTRICA per il contratto concluso il giorno _____ numero _____

Numero POD	Matricola
Indirizzo di Fornitura	
Comune di Fornitura	

Servizio GAS NATURALE per il contratto concluso il giorno _____ numero _____

Numero PDR	Matricola
Indirizzo di Fornitura	
Comune di Fornitura	

Le ricordiamo che può esercitare il diritto di ripensamento anche senza utilizzare il presente modulo, purché lo comunichi a Sinergy Luce e Gas agli indirizzi sopra indicati in modo esplicito. Tale comunicazione deve contenere almeno nome e cognome del Cliente, codice fiscale e/o partiva IVA, il numero del POD e/o del PDR e l'indirizzo di fornitura, in modo da identificare univocamente il Cliente stesso.

Luogo e data _____

Firma del cliente _____