

Scheda sintetica SERVIZIO DI TUTELA DELLA VULNERABILITÀ GAS NATURALE

Nome offerta TUTELAVULNERABILI

Codice offerta 025867GSVMT004XTUTELAVULNERABILI

Validità dal 01/01/2024 al 31/12/2024

Venditore	Sinergy Luce e Gas - Olimpia S.r.l. www.sinergylucegas.com Indirizzo: Via Aurelio Saffi 2/D - 37123 VR Numeri Utili: <ul style="list-style-type: none">• 800 113 850 (Numero Verde gratuito da rete fissa)• 045 511 8503 (da cellulare o estero con costi variabili in funzione dell'operatore) PEC: olimpiavr@pec.it
Durata del contratto	Condizioni economiche di durata indeterminata.
Condizioni Offerta	Il servizio di tutela della vulnerabilità è il servizio erogato esclusivamente ai clienti domestici vulnerabili di gas naturale ai sensi del decreto-legge 115/22. Ai sensi della normativa, i clienti vulnerabili di gas naturale sono i clienti domestici che: <ul style="list-style-type: none">- si trovano in condizioni economicamente svantaggiate come definite dalla Legge Concorrenza 124/17(art. 1 c. 75);- sono soggetti con disabilità come definite dalla legge 104/92 (art.3);- le cui utenze sono ubicate in strutture abitative di emergenza a seguito di eventi calamitosi;- hanno un'età superiore ai 75 anni.
Metodi e canali di pagamento	Bonifico Bancario, Bollettino Postale, RID, Carta di Credito.
Frequenza di fatturazione	La fatturazione avviene: <ul style="list-style-type: none">• mensilmente, se si tratta di punti di riconsegna in cui è obbligatoria la lettura mensile con dettaglio giornaliero oppure, in ogni caso, per i consumi sopra i 5000 Smc/anno;• almeno quadrimestralmente per consumi fino a 500 Smc/anno;• bimestralmente per consumi tra 500 e 5000 Smc/anno.

Il cliente deve versare un importo, a titolo di deposito cauzionale, se non sceglie come metodo di pagamento la domiciliazione postale, bancaria o su carta di credito; tale somma è a garanzia della fornitura e comporta l'addebito nella prima bolletta emessa. L'importo del deposito cauzionale è:

Garanzie richieste al cliente

Clienti titolari di <i>bonus sociale</i>					
	Consumo annuo (Smc/anno)				
	< 500	fino a 5.000	> 5.000		
Ammontare deposito (€)	25,00	77,00	valore di una mensilità di consumo medio annuo attribuibile al cliente al netto delle imposte		
Altri clienti					
	Consumo annuo (Smc/anno)				
	< 500	fino a 1.500	fino a 2.500	fino a 5.000	> 5.000
Ammontare deposito (€)	30,00	90,00	150,00	300,00	valore di una mensilità di consumo medio annuo attribuibile al cliente al netto delle imposte

Condizioni Economiche

Prezzo materia prima gas

Prezzo Variabile

Costo per consumi

Indice

C_{MEM} pari alla media mensile del prezzo PSV

Periodicità Indice

Mensile

Grafico Indice

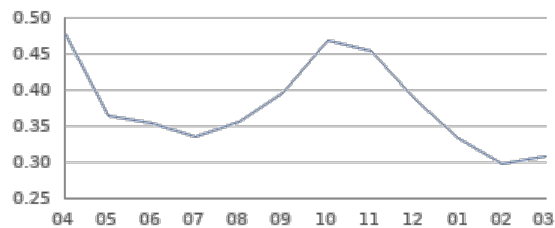

Totale

$C_{MEM} + 0,048064 \text{ €/Smc}^*$

Costo fisso anno

58,93 €/PDR/Anno*

Altre voci di costo

È prevista l'applicazione dei corrispettivi riferiti ai servizi di distribuzione, trasporto ed ulteriori oneri di sistema stabiliti dall'Autorità di Regolazione per Energia Reti e Ambiente (ARERA) per l'ambito tariffario nel quale ricade il punto di fornitura e l'applicazione degli ulteriori oneri del relativo ambito tariffario nella misura prevista da ARERA e di volta in volta aggiornati.

Imposte

Per maggiori informazioni circa le imposte applicate in bolletta, è possibile consultare il seguente link ARERA: <https://bolletta.arera.it/bolletta20/index.php/home/gas/sintesi-degli-importi-fatturati-voci-di-spesa-e-prezzi-unitari>

Sconti e/o bonus

In caso di scelta del formato dematerializzato di recapito della bolletta e dell'addebito automatico dell'importo fatturato è applicato, a decorrere dalla prima bolletta emessa in formato dematerializzato, uno sconto pari a 5,40 €/PdR/anno.**

Prodotti e/o servizi aggiuntivi

-

Durata e condizioni rinnovo

Le condizioni sono da considerarsi a tempo indeterminato finché il cliente manterrà le condizioni di vulnerabilità stabilite alla Delibera 102/2023/R/gas e dall'art.4 del Testo Integrato TIVG.

Altre caratteristiche

-

*Escluse le imposte

**Lo sconto non si applica nel caso di clienti serviti dal fornitore di ultima istanza

Ambito tariffario Centrale (Umbria,Toscana,Marche)

Spesa annua stimata in €/PDR/Anno (escluse imposte e tasse)

Consumo annuo (Smc)	Spesa annua stimata dell'offerta
120	177,36 €/PDR/Anno
480	432,88 €/PDR/Anno
700	596,73 €/PDR/Anno
1.400	1.088,32 €/PDR/Anno
2.000	1.507,56 €/PDR/Anno
5.000	3.599,88 €/PDR/Anno

Ai fini della determinazione della stima della spesa complessiva dell'offerta vengono utilizzati:

1. per i livelli di consumo annuo 120 Smc/a e 480 Smc/a, il profilo "Cottura cibi e/o produzione di acqua calda sanitaria";
2. per i livelli di consumo annuo da 700 Smc/a a 5.000 Smc/a, il profilo "Riscaldamento" utilizzando, per ciascun Ambito tariffario, la Zona Climatica maggiormente rappresentativa del medesimo così come riportato: Zona climatica E per gli ambiti Nord Occidentale, Nord Orientale, Centrale; Zona Climatica C per gli ambiti Centro- Sud Orientale e Meridionale; Zona climatica D per l'ambito Centro-Sud Occidentale

Per informazioni sulla spesa personalizzata e altre offerte disponibili nel mercato può consultare il Portale Offerte Luce e Gas www.ilportaleofferte.it.

Altre voci di costo

Scaglione	Trasporto e Gestione del contatore		Oneri di sistema	
	Quota fissa (€/PDR/Anno)	Quota gas (€/Smc)	Quota fissa (€/PDR/Anno)	Quota gas (€/Smc)
0 - 120		0,125340		0,019987
121 - 480		0,220865		0,066187
481 - 1560		0,212772		0,047287
1561 - 5000		0,213140		0,042087
5001 - 8000		0,190945		0,035787
8001 - 200000		0,158571		0,026587
Fino a G6	73,39		-23,13	
Da G10 a G40	468,45		-23,13	
Oltre G40	1.152,93		-23,13	

Ambito tariffario Centro Sud Occidentale (Campania,Lazio)

Spesa annua stimata in €/PDR/Anno (escluse imposte e tasse)

Consumo annuo (Smc)	Spesa annua stimata dell'offerta
120	188,11 €/PDR/Anno
480	468,80 €/PDR/Anno
700	646,89 €/PDR/Anno
1.400	1.183,44 €/PDR/Anno
2.000	1.641,33 €/PDR/Anno
5.000	3.927,14 €/PDR/Anno

Ai fini della determinazione della stima della spesa complessiva dell'offerta vengono utilizzati:

1. per i livelli di consumo annuo 120 Smc/a e 480 Smc/a, il profilo "Cottura cibi e/o produzione di acqua calda sanitaria";
2. per i livelli di consumo annuo da 700 Smc/a a 5.000 Smc/a, il profilo "Riscaldamento" utilizzando, per ciascun Ambito tariffario, la Zona Climatica maggiormente rappresentativa del medesimo così come riportato: Zona climatica E per gli ambiti Nord Occidentale, Nord Orientale, Centrale; Zona Climatica C per gli ambiti Centro- Sud Orientale e Meridionale; Zona climatica D per l'ambito Centro-Sud Occidentale

Per informazioni sulla spesa personalizzata e altre offerte disponibili nel mercato può consultare il Portale Offerte Luce e Gas www.ilportaleofferte.it.

Altre voci di costo

Scaglione	Trasporto e Gestione del contatore		Oneri di sistema	
	Quota fissa (€/PDR/Anno)	Quota gas (€/Smc)	Quota fissa (€/PDR/Anno)	Quota gas (€/Smc)
0 - 120		0,125340		0,019987
121 - 480		0,290771		0,066187
481 - 1560		0,276755		0,047287
1561 - 5000		0,277392		0,042087
5001 - 8000		0,238954		0,035787
8001 - 200000		0,182890		0,026587
Fino a G6	84,14		-23,13	
Da G10 a G40	595,36		-23,13	
Oltre G40	1.226,25		-23,13	

Ambito tariffario Centro Sud Orientale (Puglia,Basilicata,Abruzzo,Molise)

Spesa annua stimata in €/PDR/Anno (escluse imposte e tasse)

Consumo annuo (Smc)	Spesa annua stimata dell'offerta
120	169,85 €/PDR/Anno
480	433,21 €/PDR/Anno
700	603,23 €/PDR/Anno
1.400	1.110,55 €/PDR/Anno
2.000	1.543,31 €/PDR/Anno
5.000	3.703,32 €/PDR/Anno

Ai fini della determinazione della stima della spesa complessiva dell'offerta vengono utilizzati:

- per i livelli di consumo annuo 120 Smc/a e 480 Smc/a, il profilo "Cottura cibi e/o produzione di acqua calda sanitaria";
- per i livelli di consumo annuo da 700 Smc/a a 5.000 Smc/a, il profilo "Riscaldamento" utilizzando, per ciascun Ambito tariffario, la Zona Climatica maggiormente rappresentativa del medesimo così come riportato: Zona climatica E per gli ambiti Nord Occidentale, Nord Orientale, Centrale; Zona Climatica C per gli ambiti Centro- Sud Orientale e Meridionale; Zona climatica D per l'ambito Centro-Sud Occidentale

Per informazioni sulla spesa personalizzata e altre offerte disponibili nel mercato può consultare il Portale Offerte Luce e Gas www.ilportaleofferte.it.

Altre voci di costo

Scaglione	Trasporto e Gestione del contatore		Oneri di sistema	
	Quota fissa (€/PDR/Anno)	Quota gas (€/Smc)	Quota fissa (€/PDR/Anno)	Quota gas (€/Smc)
0 - 120		0,125340		0,019987
121 - 480		0,242632		0,066187
481 - 1560		0,232694		0,047287
1561 - 5000		0,233146		0,042087
5001 - 8000		0,205894		0,035787
8001 - 200000		0,166144		0,026587
Fino a G6	65,88		-23,13	
Da G10 a G40	460,09		-23,13	
Oltre G40	960,54		-23,13	

Ambito tariffario Meridionale (Calabria,Sicilia)

Spesa annua stimata in €/PDR/Anno (escluse imposte e tasse)

Consumo annuo (Smc)	Spesa annua stimata dell'offerta
120	200,35 €/PDR/Anno
480	502,86 €/PDR/Anno
700	694,77 €/PDR/Anno
1.400	1.271,77 €/PDR/Anno
2.000	1.764,44 €/PDR/Anno
5.000	4.224,29 €/PDR/Anno

Ai fini della determinazione della stima della spesa complessiva dell'offerta vengono utilizzati:

1. per i livelli di consumo annuo 120 Smc/a e 480 Smc/a, il profilo "Cottura cibi e/o produzione di acqua calda sanitaria";
2. per i livelli di consumo annuo da 700 Smc/a a 5.000 Smc/a, il profilo "Riscaldamento" utilizzando, per ciascun Ambito tariffario, la Zona Climatica maggiormente rappresentativa del medesimo così come riportato: Zona climatica E per gli ambiti Nord Occidentale, Nord Orientale, Centrale; Zona Climatica C per gli ambiti Centro- Sud Orientale e Meridionale; Zona climatica D per l'ambito Centro-Sud Occidentale

Per informazioni sulla spesa personalizzata e altre offerte disponibili nel mercato può consultare il Portale Offerte Luce e Gas www.ilportaleofferte.it.

Altre voci di costo

Scaglione	Trasporto e Gestione del contatore		Oneri di sistema	
	Quota fissa (€/PDR/Anno)	Quota gas (€/Smc)	Quota fissa (€/PDR/Anno)	Quota gas (€/Smc)
0 - 120		0,125340		0,019987
121 - 480		0,351376		0,066187
481 - 1560		0,332226		0,047287
1561 - 5000		0,333096		0,042087
5001 - 8000		0,280577		0,035787
8001 - 200000		0,203974		0,026587
Fino a G6	96,38		-23,13	
Da G10 a G40	647,40		-23,13	
Oltre G40	1.457,50		-23,13	

Ambito tariffario Nord Occidentale (Liguria, Valle d'Aosta, Piemonte)

Spesa annua stimata in €/PDR/Anno (escluse imposte e tasse)

Consumo annuo (Smc)	Spesa annua stimata dell'offerta
120	181,97 €/PDR/Anno
480	437,23 €/PDR/Anno
700	600,93 €/PDR/Anno
1.400	1.092,05 €/PDR/Anno
2.000	1.510,88 €/PDR/Anno
5.000	3.601,18 €/PDR/Anno

Ai fini della determinazione della stima della spesa complessiva dell'offerta vengono utilizzati:

- per i livelli di consumo annuo 120 Smc/a e 480 Smc/a, il profilo "Cottura cibi e/o produzione di acqua calda sanitaria";
- per i livelli di consumo annuo da 700 Smc/a a 5.000 Smc/a, il profilo "Riscaldamento" utilizzando, per ciascun Ambito tariffario, la Zona Climatica maggiormente rappresentativa del medesimo così come riportato: Zona climatica E per gli ambiti Nord Occidentale, Nord Orientale, Centrale; Zona Climatica C per gli ambiti Centro- Sud Orientale e Meridionale; Zona climatica D per l'ambito Centro-Sud Occidentale

Per informazioni sulla spesa personalizzata e altre offerte disponibili nel mercato può consultare il Portale Offerte Luce e Gas www.ilportaleofferte.it.

Altre voci di costo

Scaglione	Trasporto e Gestione del contatore		Oneri di sistema	
	Quota fissa (€/PDR/Anno)	Quota gas (€/Smc)	Quota fissa (€/PDR/Anno)	Quota gas (€/Smc)
0 - 120		0,125340		0,019987
121 - 480		0,220131		0,066187
481 - 1560		0,212100		0,047287
1561 - 5000		0,212465		0,042087
5001 - 8000		0,190440		0,035787
8001 - 200000		0,158316		0,026587
Fino a G6	78,00		-23,13	
Da G10 a G40	537,93		-23,13	
Oltre G40	1.137,85		-23,13	

Ambito tariffario Nord Orientale (Emilia Romagna, Friuli Venezia Giulia, Veneto, Trentino Alto Adige, Lombardia)

Spesa annua stimata in €/PDR/Anno (escluse imposte e tasse)

Consumo annuo (Smc)	Spesa annua stimata dell'offerta
120	171,17 €/PDR/Anno
480	417,44 €/PDR/Anno
700	576,11 €/PDR/Anno
1.400	1.051,24 €/PDR/Anno
2.000	1.456,32 €/PDR/Anno
5.000	3.477,77 €/PDR/Anno

Ai fini della determinazione della stima della spesa complessiva dell'offerta vengono utilizzati:

1. per i livelli di consumo annuo 120 Smc/a e 480 Smc/a, il profilo "Cottura cibi e/o produzione di acqua calda sanitaria";
2. per i livelli di consumo annuo da 700 Smc/a a 5.000 Smc/a, il profilo "Riscaldamento" utilizzando, per ciascun Ambito tariffario, la Zona Climatica maggiormente rappresentativa del medesimo così come riportato: Zona climatica E per gli ambiti Nord Occidentale, Nord Orientale, Centrale; Zona Climatica C per gli ambiti Centro- Sud Orientale e Meridionale; Zona climatica D per l'ambito Centro-Sud Occidentale

Per informazioni sulla spesa personalizzata e altre offerte disponibili nel mercato può consultare il Portale Offerte Luce e Gas www.ilportaleofferte.it.

Altre voci di costo

Scaglione	Trasporto e Gestione del contatore		Oneri di sistema	
	Quota fissa (€/PDR/Anno)	Quota gas (€/Smc)	Quota fissa (€/PDR/Anno)	Quota gas (€/Smc)
0 - 120		0,125340		0,019987
121 - 480		0,195164		0,066187
481 - 1560		0,189249		0,047287
1561 - 5000		0,189518		0,042087
5001 - 8000		0,173294		0,035787
8001 - 200000		0,149631		0,026587
Fino a G6	67,20		-23,13	
Da G10 a G40	469,55		-23,13	
Oltre G40	974,93		-23,13	

Altre informazioni

Reclami, risoluzione delle controversie e diritti del consumatore

Indirizzi utili per l'invio di reclami scritti:

- via email: reclami@sinergylucegas.com
- via posta all'indirizzo di Sinergy Luce e Gas

Il Cliente potrà ricorrere gratuitamente alla procedura di risoluzione stragiudiziale delle controversie che dovessero insorgere nel corso della fornitura e riguardanti il Contratto. Per ulteriori informazioni inerenti le fasi e modalità della procedura, è a disposizione del Cliente l'informativa sul sito www.sinergylucegas.com oppure il Servizio Clienti del Fornitore al numero verde 800.113.850. Si segnala che dal 1 gennaio 2017, l'attivazione e l'espletamento della procedura di conciliazione, al fine di dirimere eventuali controversie tra Cliente e Fornitore, sono condizione necessaria per un eventuale ricorso alla soluzione giudiziale.

Per maggiori informazioni si rimanda alla consultazione del sito web <http://www.autorita.energia.it/consumatori/conciliazione.htm>.

Per ottenere ulteriori informazioni generali sui propri diritti e in merito al Codice di condotta commerciale, che impone precise regole di comportamento per i venditori, consulta il sito dell'Autorità di Regolazione per Energia Reti e Ambiente www.arera.it o chiama il numero verde 800 166 654

Diritto di ripensamento

Per il Clienti domestici il diritto di ripensamento va esercitato sempre in forma scritta entro 14 giorni solari dalla conclusione del Contratto ovvero dall'accettazione della richiesta di fornitura da parte di Sinergy Luce e Gas, per contratti stipulati in un luogo diverso dagli uffici commerciali di Sinergy Luce e Gas o attraverso forme di comunicazione a distanza (ad esempio, al telefono).

Attivazione della fornitura

L'attivazione della fornitura avverrà in base alle tempistiche stabilite dalla normativa vigente applicabile ed è in ogni caso subordinata al buon esito delle attività del Distributore Locale.

Termine accettazione della proposta

In caso di proposta contrattuale del cliente domestico o cliente non domestico, se il venditore non invia l'accettazione della proposta entro 45 giorni solari dalla sottoscrizione da parte del cliente, la proposta si considera decaduta.

Dati di lettura

Sinergy Luce e Gas emetterà le fatture sulla base dei quantitativi di energia rilevati dal Distributore locale. Al fine della misurazione dei consumi contabilizzati nella fattura di periodo, Sinergy Luce e Gas utilizzerà i dati di misura nel rispetto del seguente ordine:
a) dati di misura effettivi messi a disposizione dall'impresa di distribuzione;
b) autoletture comunicate dal cliente finale;
c) dati di misura stimati sulla base delle informazioni sui consumi storici del cliente a disposizione di Sinergy Luce e Gas.

Ritardo nei pagamenti

In caso di pagamento effettuato oltre i termini indicati, Sinergy Luce e Gas potrà richiedere al Cliente la corresponsione degli interessi di mora di importo pari a quanto previsto all'art. 12 dell'Allegato A alla delibera ARERA 555/2017/R/com, oltre alle eventuali ulteriori spese postali di sollecito di pagamento. In caso di mancato pagamento entro le scadenze previste in bolletta, il Fornitore avrà il diritto di attivare la procedura di morosità ai sensi della Delibera 258/2015/R/com.

Modalità e oneri per il recesso

Modalità e tempistiche

In qualunque momento potrà recedere, unilateralmente e senza oneri, per cambiare offerta o venditore; nel caso di cambio venditore, rilascerà al venditore entrante, in occasione della stipula del nuovo contratto, apposito mandato per recedere in Suo nome e conto, dal contratto in essere.

Onere di recesso anticipato

Nessuno

Per maggiori informazioni consulti il sito di ARERA www.arera.it/consumatori o chiami il numero verde 800.166.654

Documenti allegati alla scheda sintetica

Modulo per l'esercizio al ripensamento.

Ogni ulteriore documento o informazione obbligatori ai sensi della normativa vigente.

Operatore Commerciale

Codice identificativo o nominativo

Firma e data
